2.0

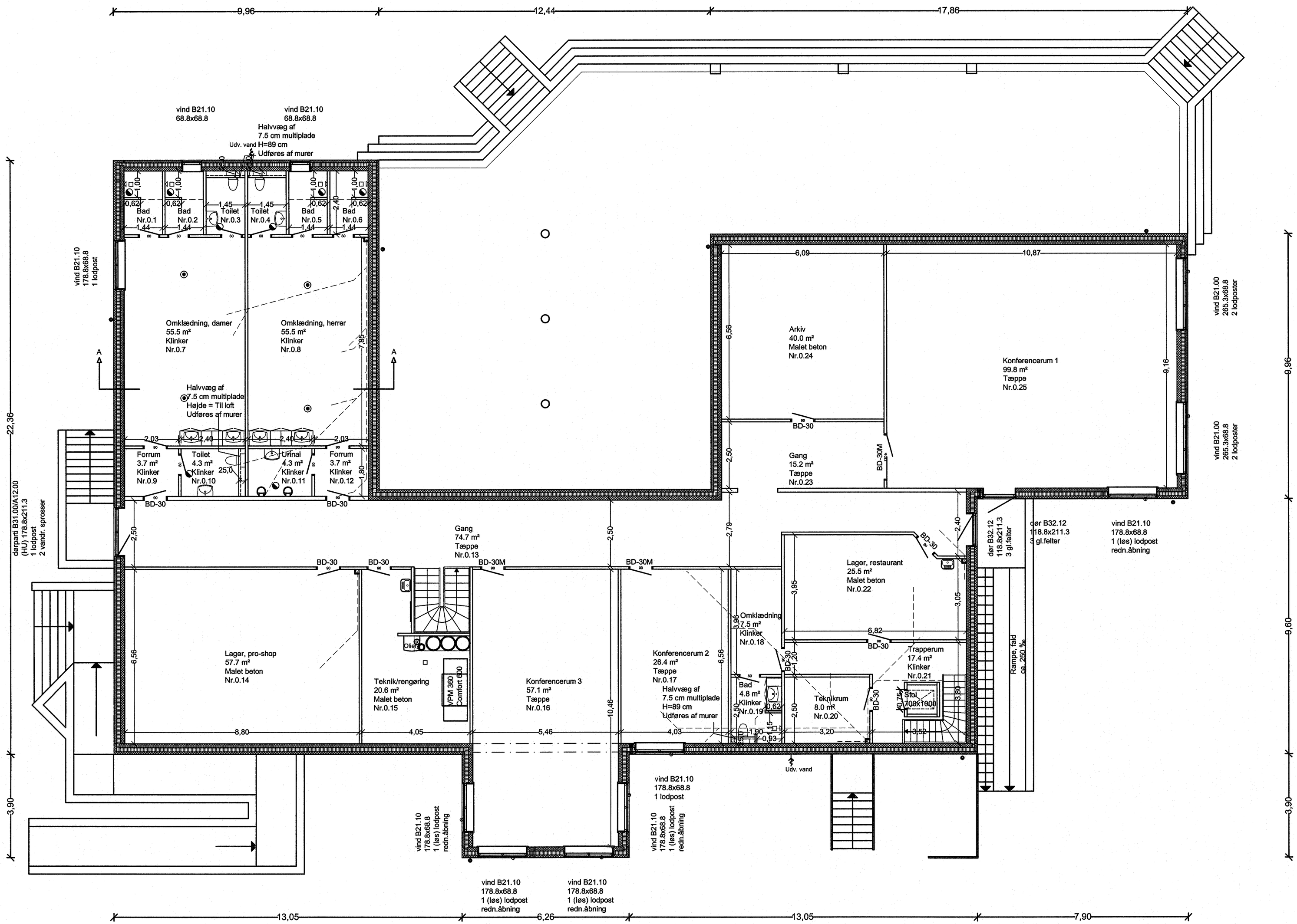

Aggregater opstilles så udeluft hentes fra højre side på begge apperater, dvs. at Comfort 300 skal leveres spejlvendt. Nilan kontroll. før udførsel af aggregater

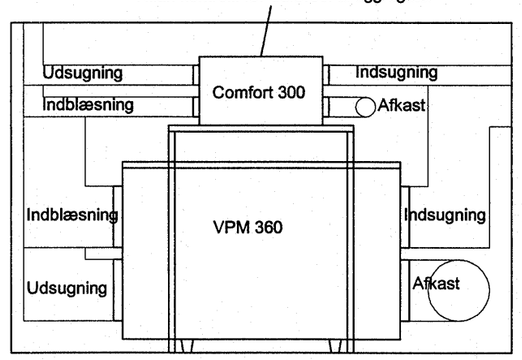

Principopstalt af ventilationsaggregater i teknikrum

Vinduesplader:
Udføres som granitplader,

NOTER:
Termostatstyret gulvvarme (Megatherm) I alle rum (24 V)
~~Oliefyr (Baxi Baltic B på 55kW)~~ med stålskorsten. 6000 l. nedgravet olietank
~~vvb: NILAN VP 18~~ (brugsvandsvarmepumpe).
◑ : udsugning fra bolig
◉ : indblæsning til bolig
Ⓥ : frisklufttventil
R : råglas
Røgalarm m. batteri back-up (myndighedskrav)

NB!! KÆLDERYDERVÆG 40 CM

Bruttoareal 644.5 m² Volumen 1460.7 m 3

EMNE: Kælderplan	HUSTYPE	
BYGHERRE: KØGE GOLF KLUB	SAG NR. 1.5900	MÅL 1:100
BYGGEADR.: Gl. Hastrupvej 12, 4600 Køge	DATO 06.05.2008	INIT. ma
MATR. NR.: 5-c Hastrup By, Herfølge	REV.DATO 26.06.2008 01.07.2008 09.07.2008 20.08.2008 21.08.2008	NR. xxxxx
LIND & RISØR Erik Husfeldts Vej 9 2630 Tåstrup Tlf. 43 32 20 00		TEGN. NR. 2.0