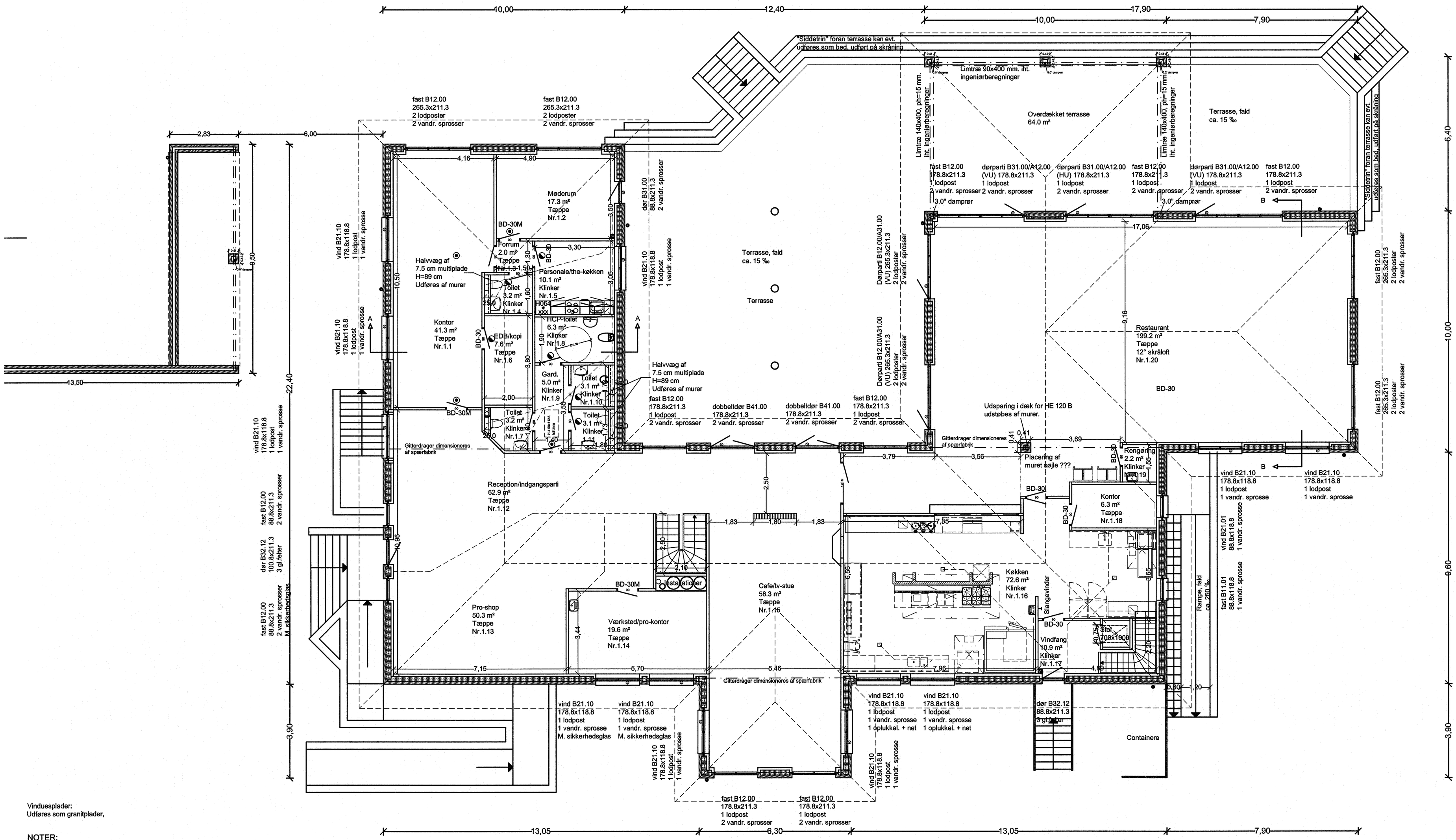

Vinduesplader:
Udføres som granitplader,

NOTER:
Termostatstyret gulvvarme (Megatherm) I alle rum (24 V)
~~Oliefyr (Baxi Baltic B på 55kW)~~ med stålskorsten. 6000 l. nedgravet olietank
~~vvb: NILAN VP 18~~ (brugsvandsvarmepumpe).
◑ : udsugning fra bolig
◉ : indblæsning til bolig
Ⓥ : friskluftventil
R : råglas
Røgalarm m. batteri back-up (myndighedskrav)

NB!! YDERVÆG 42 CM

Bruttoareal 647.6 m² Volumen 1530.0 m 3

EMNE:	Stueplan	HUSTYPE	
BYGHERRE:	KØGE GOLF KLUB	SAG NR. 1.5900	MÅL 1:100
BYGGEADR.:	Gl. Hastrupvej 12, 4600 Køge	DATO 06.05.2008	INIT. ma
MATR. NR.:	5-c Hastrup By, Herfølge	REV.DATO 01.07.2008 09.07.2008 20.08.2008 21.08.2008 -	NR. xxxxx
LIND & RISØR	Erik Husfeldts Vej 9 2630 Tåstrup Tlf. 43 32 20 00		TEGN. NR. 2.1